

# Aviso de Ciclón Tropical en el Océano Atlántico

**No. Aviso: 13**

Ciudad de México a 03 de Septiembre del 2016.

**Emision: 01:15h**

Servicio Meteorológico Nacional, fuente oficial del Gobierno de México, emite el siguiente aviso:

**Síntesis: GASTON SE DEBILITA A DEPRESIÓN TROPICAL**

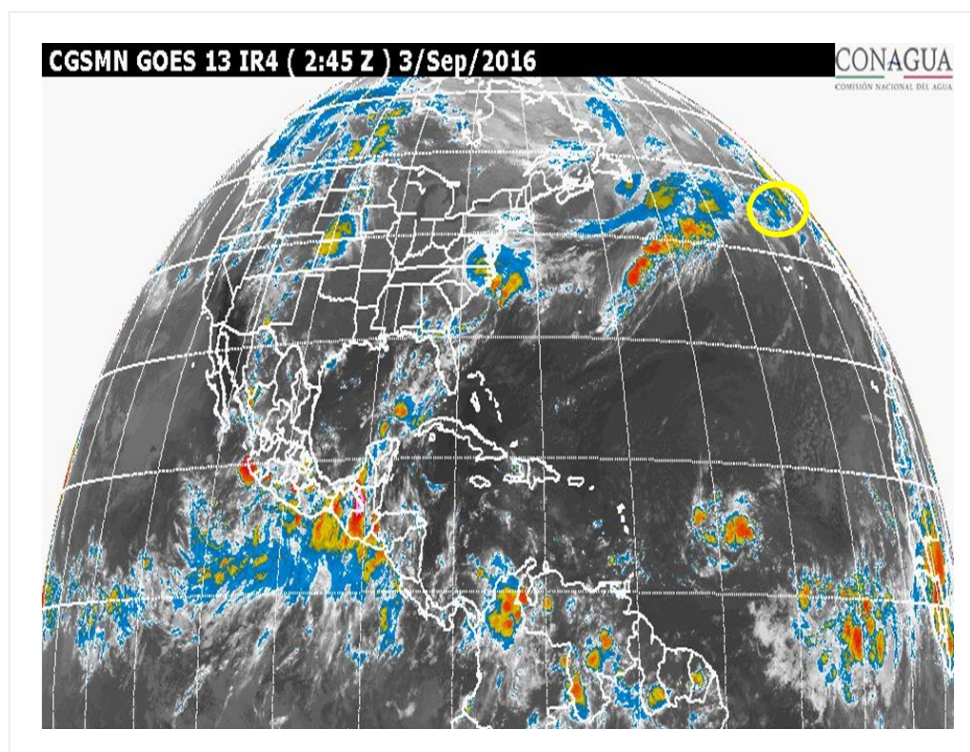

## **Situación Actual:**

**"GASTON" se debilita a Depresión Tropical en el Océano Atlántico, muy lejos de costas nacionales.**

| <b>Condiciones Actuales</b>            |  |
|--|--|
| <b>Hora local (hora gmt)</b>           | 01:00 (06:00 GMT)                                  |
| <b>Ubicación del centro del ciclón</b> | Latitud Norte: 40.2°      Longitud Oeste: 27.9°    |
| <b>Distancia al lugar más cercano</b>  | 5,910 km al noreste de las costas de Quintana Roo. |
| <b>Desplazamiento actual:</b>          | este-noreste (70°) a 26 km/h                       |

## Condiciones Actuales

|  |  |                 |           |           |
|--|--|-----------------|-----------|-----------|
| <b>Vientos máximos [km/h]:</b>                               | Sostenidos: 55 km/h  | Rachas: 75 km/h |           |           |
| <b>Presión mínima central [hpa]:</b>                         | 1005 hPa   |                 |           |           |
| <b>Comentarios adicionales</b>                               | No afecta al país.   |                 |           |           |
| <b>Recomendaciones</b>                                       | Extremar precauciones a la población en general en las zonas de los estados mencionados por lluvias, viento y oleaje (incluyendo la navegación marítima) y atender las recomendaciones emitidas por las autoridades del Sistema Nacional de Protección Civil, en cada entidad. |                 |           |           |
| <b>Extensión en cuadrantes de radios de vientos y oleaje</b> |  |                 |           |           |
| <b>Radio de vientos de 63 km/h</b>                           | 0 km NE  | 165 km SE       | 0 km SO   | 0 km NO   |
| <b>Oleaje 4 m</b>  | 335 km NE  | 390 km SE       | 405 km SO | 390 km NO |

| <b>PRONÓSTICO<br/>VALIDO AL<br/>DÍA/HORA LOCAL<br/>TIEMPO CENTRO</b> | <b>LATITUD<br/>NORTE</b> | <b>LONG.<br/>OESTE</b> | <b>VIENTOS<br/>[Km/h]</b> | <b>CATEGORÍA</b>   | <b>UBICACIÓN (en km)</b>                     |
|--|--------------------------|------------------------|---------------------------|--------------------|--|
| <b>03/07h</b>  | 41.1                     | 26.5                   | 55/75                     | Depresión Tropical | 6,020 km al noreste de Cabo Catoche, Q. Roo. |
| <b>03/19h</b>  | 43.3                     | 23.1                   | 55/75                     | Depresión Tropical | 6,300 km al noreste de Cabo Catoche, Q. Roo. |

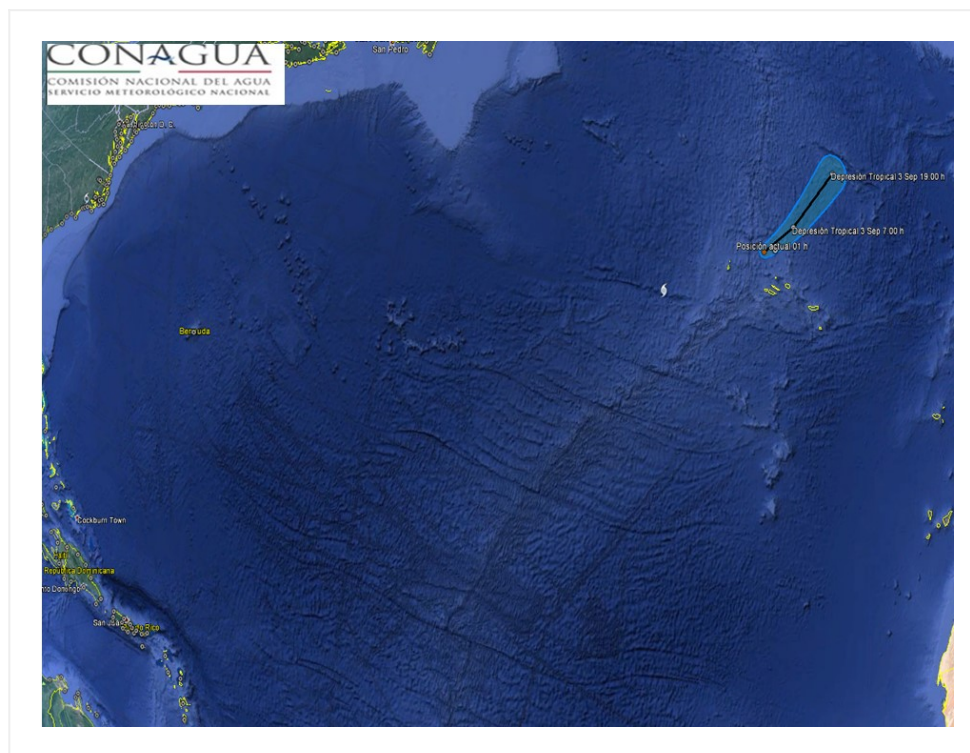

### **Trayectoria pronóstico de la Depresión Tropical "Gaston"**

| Aviso No. | Fecha / Hora local CDT | Lat. Norte | Long. Oeste | Distancia más cercana (km)  | Viento mín. / rachas | Categoría          | Avance                          |
|-----------|------------------------|------------|-------------|---|----------------------|--------------------|---------------------------------|
| 01        | 22 ago / 16:00         | 12.1       | 29.0        | A 6,220 km al este de la costa de Quintana Roo, y a 580 km al oeste-suroeste de las Islas Cabo Verde. | 55/75                | Depresión Tropical | Oeste (275°) a 30 km/h          |
| 02        | 22 ago / 22:00         | 12.6       | 30.7        | 6,020 km al este de las costas de Q. Roo.   | 65 km/h/85 km/h      | Tormenta Tropical  | Oeste-noroeste (285°) a 30 km/h |

|    |                |      |      |  |         |                       |                                    |
|----|----------------|------|------|--|---------|-----------------------|------------------------------------|
| 03 | 24 ago / 23:15 | 18.7 | 42.2 | 1955 km al oeste de las Islas Cabo Verde y a 4,530 km al este de las costas de Quintana Roo.         | 120/150 | Huracán categoría I   | Hacia el noroeste (310°) a 28 km/h |
| 04 | 25 ago / 10:00 | 20.4 | 44.4 | 1,865 km al este-noroeste de Islas de Sotavento, y a 4,395 km al este de las costas de Quintana Roo. | 110/140 | Tormenta Tropical     | noroeste (315°) a 28 km/h          |
| 05 | 27 ago / 22:00 | 29.6 | 54.2 | 1,055 al este-sureste de la Isla Bermuda y a 3,395 km al este-noreste de Cancún, Q. Roo.             | 140/165 | Huracán categoría I   | Noroeste (320°) a 13 km/h          |
| 06 | 28 ago / 10:00 | 30.5 | 54.8 | 970 km al este de la Isla Bermuda.<br>3,355 km al este-noreste de las costas de Quintana Roo.        | 165/205 | Huracán categoría II  | Noroeste (320°) a 7 km/h           |
| 07 | 28 ago / 16:00 | 30.8 | 55.1 | 935 km al este de Isla de Bermuda.<br>3,330 km al este-noreste de las costas de Quintana Roo.        | 185/220 | Huracán categoría III | Noroeste (320°) a 7 km/h           |
| 08 | 29 ago / 10:00 | 31.0 | 55.4 | A 900 km al este de la Isla de Bermuda y a 3,320 km al este-noreste de las costas de Quintana Roo.   | 175/215 | Huracán categoría II  | Hacia el norte (360°) a 4 km/h     |
| 09 | 30 ago / 22:00 | 32.9 | 50.9 | 3,770 km al este-noreste de las costas de Quintana Roo y a 1,300 km al este de la Isla Bermuda.      | 195/240 | Huracán categoría III | Este-noreste (70°) a 17 km/h       |
| 10 | 31 ago / 16:00 | 35.0 | 46.9 | A 4,173 km al este-noreste de Cancún, Q. Roo., y a 1,665 km al oeste de Islas Azores.                | 165/205 | Huracán categoría II  | Noreste (55°) a 30 km/h            |
| 11 | 01 sep / 4:00  | 36.8 | 43.3 | 4,525 km al este-noreste de Cabo Catoche, Q. Roo. 1,300 km al oeste de Isla Faial, Azores            | 150/185 | Huracán categoría I   | este-noreste (60°) a 31 km/h       |
| 12 | 02 sep / 4:00  | 38.5 | 34.5 | A 5,319 km al este-noreste de Cabo Catoche, Q. Roo. y a 5,321 km al noreste de Cancún, Q. Roo.       | 100/120 | Tormenta Tropical     | este (80°) a 24 km/h               |

|    |                   |      |      |   |       |                       |                                 |
|----|-------------------|------|------|---|-------|-----------------------|---------------------------------|
| 13 | 03 sep /<br>01:00 | 40.2 | 27.9 | 5,910 km al noreste de las<br>costas de Quintana Roo. | 55/75 | Depresión<br>Tropical | este-noreste (70°) a<br>26 km/h |
|----|-------------------|------|------|---|-------|-----------------------|---------------------------------|

**EL SIGUIENTE AVISO SE EMITIRÁ A LAS 04:15HRS TIEMPO DEL CENTRO O ANTES SI OCURREN  
CAMBIOS SIGNIFICATIVOS**

**Pronosticador:** Martín Téllez Saucedo

**Revisó:** Martín Téllez Saucedo